

Aplikativni certifikat

Za izdavanje aplikativnog certifikata potrebno je u FINA-u predati sljedeću dokumentaciju:

- Zahtjev za izdavanje aplikativnog certifikata za fiskalizaciju - [1 primjerak](#),
- Ugovor o obavljanju usluga certificiranja - [2 primjerka](#),
- presliku osobne iskaznice osobe koja će biti skrbnik certifikata,
- dokaz o uplati naknade za izdavanje produkcijskih aplikativnih certifikata za fiskalizaciju. Iznos naknade možete pronaći [ovdje](#).

Svu potrebnu dokumentaciju trebate predati u najbliži [Registracijski ured Fine](#).

Nakon što FINA obradi zahtjev, ljekarna će dobiti mail sa referentim brojem i aktivacijskim kodom.

Preuzimanje certifikata

Pomoću dobivenih podataka potrebno je preuzeti aplikativni certifikat sa stranica FINA-a:

<https://mojcert.fina.hr/finacms/>

Kliknuti na Registriraj se

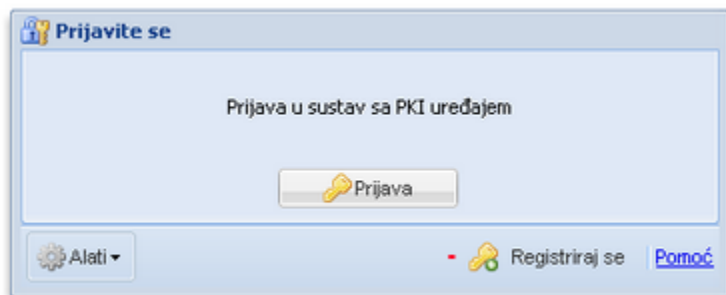

Kliknuti na Preuzimanje Soft certifikata i upisati referentni broj i aktivacijski kod te kliknuti na Registriraj se

Registracija

PIN registracija **Preuzimanje Soft certifikata** Registracija - OTP

Molimo unesite referentni broj i autorizacijski kod

Referentni broj:

Autorizacijski kod:

Nakon upisivanja ispravnih autorizacijskih podataka, otvara se prozor sa raspoloživim certifikatom za preuzimanje:

<input type="checkbox"/>	Certifikati	Ključevi	Zahtjev	Izdavanje	Pohrana	Status
<input checked="" type="checkbox"/>	cn=FISKAL 1, =ZAGREB,O=TEST D.D. HR32343...	✗	✗	✗	✗	Spreman

Ovime započinje preuzimanje certifikata za fiskalizaciju te se prikazuje ekran za unos lozinke koja će štititi ovaj certifikat:

Lozinka za P12 datoteku

Molimo Vas da unesete lozinku za p12 datoteku.

Lozinka je potrebnu za uspješno korištenje p12 datoteke sa certifikatima.

Lozinka mora sadržavati barem jedno veliko slovo (A do Z), malo slovo (a do z) i brojkku (0 do 9).
Zahtijevana minimalna dužina lozinke je 6 znakova.

Lozinka:

Lozinka zapisana.

Lozinka na slici 1234aA je PRIMJER, vi svakako morate osmisliti i zapamtiti svoju drugačiju lozinku koju ćete kasnije upisati u program.

Nakon što se lozinka upiše na ekranu, potrebno je označiti prozorčić da je lozinka zapisana te se onda omogućava odabir tipke „U redu“.

Proces preuzimanja se nastavlja.

Izdavanje

Izdavanje certifikata u tijeku. Molimo Vas da za nastavak pričekate do završetka postupka izdavanja.

Preiriranje p12 datoteke...

Osvježi

Certifikati	Ključevi	Zahtjev	Izdavanje
cn=FISKAL 1,I=ZAGREB,O=TEST D.D. HR32343...	✘	✘	✘

Nakon toga se pojavljuje dijaloški okvir na kojem je potrebno odabrati „Preuzmi certifikate“:

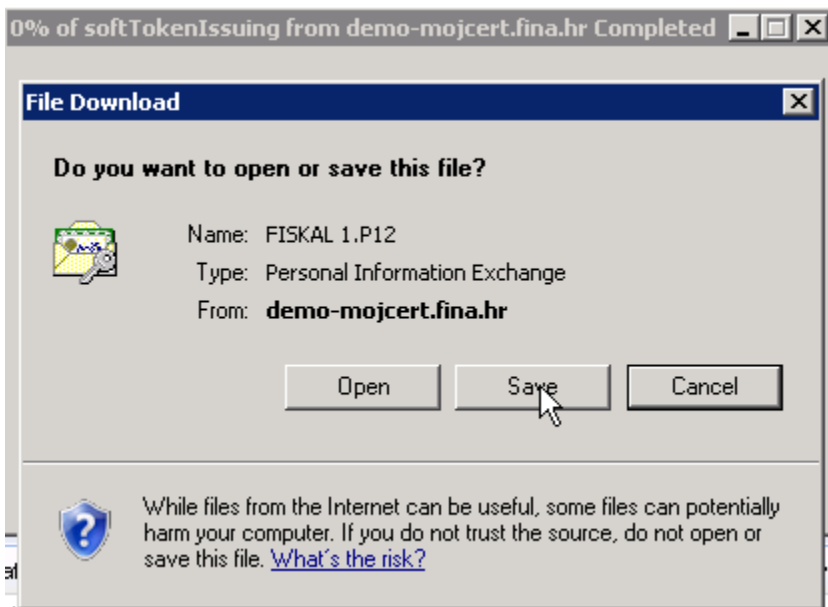
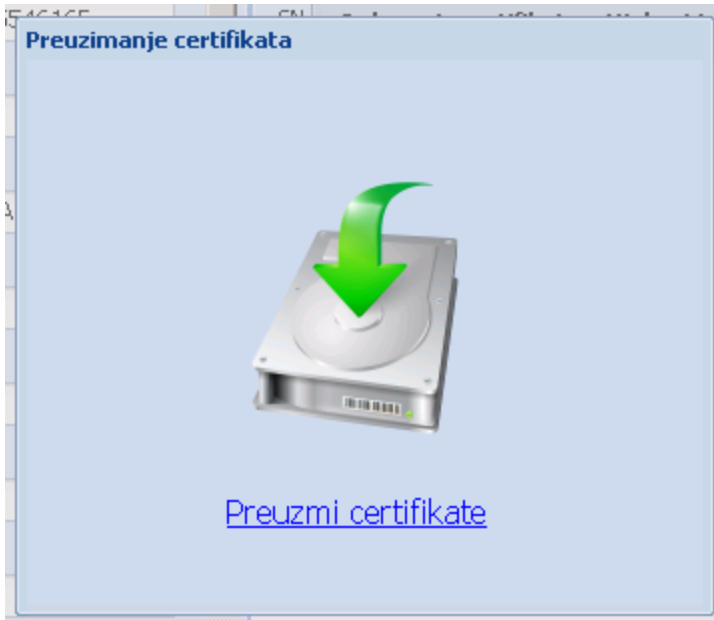

Nakon toga je potrebno odrediti mapu pohrane čime ste pohranili certifikat na svoje računalo.

Nakon gore navedenih radnji, certifikat je spreman za učitavanje u Eskulap 2000.